

ANCI Puglia Welfare NEWSLETTER

Anno III N. 12 – 23 ottobre 2023



INDICE

Nazionali	1
Regionali	11
Eventi.....	13

L'immagine del banner è tratta da "La nostra vita", film del 2010 diretto da Daniele Luchetti

NAZIONALI

Il Presidente Mattarella alla 40^a assemblea annuale Anci

Si terrà a Genova nelle giornate del 24, 25 e 26 ottobre prossimi la quarantesima edizione dell'Assemblea annuale dell'Anci, alla presenza del **Presidente della Repubblica Sergio Mattarella**. Ricco il programma delle iniziative, cui parteciperà un'ampia delegazione di ANCI Puglia guidata dalla **Presidente Fiorenza Pascazio**, con molti Sindaci dei Comuni pugliesi. [Qui il programma completo](#).



Tag: ANCI, assemblea nazionale



Contributi agli Ambiti territoriali sociali per l'assunzione di assistenti sociali

È stato pubblicato nella Gazzetta Ufficiale n. 227 del 28 settembre 2023 il [Decreto ministeriale n. 110 dell'8 agosto 2023](#), che liquida le risorse in favore degli Ambiti Territoriali Sociali (ATS) per gli assistenti sociali in servizio nell'anno 2022 e determina le risorse prenotate per gli assistenti sociali previsti in servizio nel 2023, sulla base dei dati inseriti sulla [Piattaforma SIOSS](#). Risorse a titolo di contributo per alcuni Ambiti pugliesi: Ambito Territoriale del Tavoliere Meridionale, Ambito Territoriale di Bari, Ambito Territoriale di Galatina, Ambito Territoriale di Ginosola, Ambito Territoriale di Martina Franca, Ambito Territoriale di Modugno, Ambito Territoriale di Mola Di Bari, Ambito Territoriale di Molfetta, Ambito Territoriale di Vico del Gargano, Consorzio di Francavilla Fontana, Consorzio di Poggiardo. Per approfondimenti, vai al Focus on [Potenziamento servizi](#).

Tag: MLPS, assistenti sociali

Disponibili le traduzioni dei Report sulle Comunità Migranti in Italia - Anno 2022

Sono online sul portale **Integrazione Migranti** [le traduzioni delle sintesi](#) dei **Report sulle sedici comunità migranti più numerose in Italia - dati 2022**. È possibile consultare le versioni

in **inglese, francese o spagnolo**, nella lingua vettoriale della comunità di riferimento. Le traduzioni che, come i report in italiano, sono realizzate dalla **Direzione Generale dell'immigrazione in collaborazione con Anpal Servizi S.p.A.**, vogliono rappresentare uno strumento **per garantire una maggiore diffusione delle informazioni** sulle comunità extra-UE anche fra i cittadini migranti e le loro associazioni e nei contesti internazionali. Consulta i **Rapporti Comunità Migranti in Italia -**

dati 2022 e le relative **Sintesi** nella sezione [Studi e Statistiche](#) I Rapporti sulle comunità migranti in Italia e le relative sintesi sono pubblicati anche sul sito di [ANPAL Servizi SPA](#).

Tag: MLPS, migranti

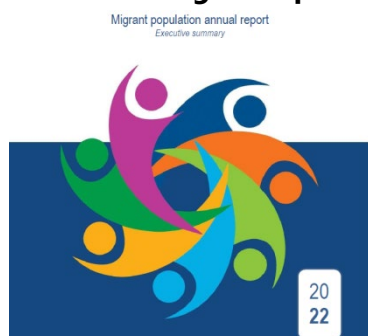



LSU: erogazione contributo annualità 2023 ai Comuni con meno di 5.000 abitanti

Sono stati eseguiti a favore dei Comuni con meno di 5.000 abitanti, indicati nell'[elenco n. 5](#), i pagamenti del contributo, relativo all'annualità 2023, per la stabilizzazione di lavoratori socialmente utili. L'importo totale erogato, pari a € **749.895,08** riguarda i Comuni delle seguenti Regioni: **Basilicata, Calabria, Campania, Lazio, Puglia, Sardegna e Regione Siciliana.**

Tag: LSU, piccoli Comuni

Misure urgenti per l'inclusione sociale e l'accesso al mondo del lavoro

Adottata [circolare n. 09/2023 del 9 ottobre 2023](#) con prime indicazioni applicative delle disposizioni del decreto-legge 4 maggio 2023, n. 48 (disciplina del contratto di lavoro subordinato a termine).

Tag: MLPS, inclusione sociale

#Soloiopossodire: al via la rilevazione ISTAT su ragazzi italiani e stranieri

Dal **2 ottobre al 20 dicembre 2023** l'Istituto Nazionale di Statistica (Istat) realizza la nuova rilevazione sui comportamenti, atteggiamenti e progetti futuri dei ragazzi italiani e **stranieri tra gli**



11 e i 19 anni residenti su tutto il territorio nazionale.

L'indagine "**Bambini e ragazzi: comportamenti, atteggiamenti e progetti futuri**" coinvolge un campione di circa **100mila ragazzi**. Saranno proprio loro a rispondere compilando un breve questionario online accessibile anche attraverso smartphone. Attraverso domande semplici vengono raccolte informazioni sulle relazioni con gli amici e con la famiglia, sull'utilizzo dei social media, sulla povertà

educativa, sulla cittadinanza e il senso di appartenenza e sui progetti futuri delle nuove generazioni. Per ulteriori informazioni [leggere qui](#).



Tag: Istat, ragazzi

Reddito di Cittadinanza: i requisiti per continuare a ricevere il sussidio

L'INPS informa che sta procedendo, mensilmente, a sospendere l'erogazione del **Reddito di Cittadinanza** per i nuclei che non abbiano i requisiti per continuare a fruire della misura nel 2023 oltre le sette mensilità. La causale della sospensione è indicata in procedura con la seguente motivazione: "**domanda sospesa per completata fruizione delle sette mensilità nel 2023**".

Il [messaggio 6 ottobre 2023, n. 3510](#) informa che, per **continuare a fruire del sostegno** senza incorrere nella sospensione, i nuclei familiari devono avere al loro interno uno dei seguenti componenti: **persone con disabilità; minorenni; persone con almeno sessant'anni di età; percettori che risultino presi in carico dai servizi sociali** in quanto non attivabili al lavoro, come comunicato all'INPS tramite la piattaforma GePI entro il 31 ottobre 2023. Il messaggio indica anche gli eventuali nuovi requisiti che possono insorgere dopo la sospensione e le modalità da attuare caso per caso.

Tag: INPS, Reddito di Cittadinanza

Mese dell'educazione finanziaria 2023

Seminari, lezioni, giochi, laboratori, webinar e spettacoli gratuiti - in presenza e online -, per informarsi, discutere e capire come gestire e programmare le risorse finanziarie personali e familiari, approfondendo i temi del risparmio, degli investimenti, delle assicurazioni e della previdenza. Il *Mese dell'educazione finanziaria 2023*, manifestazione promossa dal Comitato per la programmazione e il coordinamento delle attività di educazione finanziaria, ha preso il via il primo ottobre scorso e proseguirà fino al 31 con un ricco calendario di **iniziative per bambini, ragazzi e adulti mirate a favorire l'apprendimento delle conoscenze e competenze finanziarie, assicurative e previdenziali**. «*Quest'anno* – si legge nel portale del Comitato, www.quellocheconta.gov.it - **una particolare attenzione sarà rivolta al mondo della scuola e ai gruppi sociali più vulnerabili, come le donne, le famiglie a basso reddito e i migranti, che possono essere aiutati dall'educazione finanziaria, assicurativa e previdenziale a raggiungere un maggiore benessere economico**». Il calendario completo di tutti gli eventi, incentrati sul tema **È l'ora dell'educazione finanziaria!**, è disponibile sul portale del Comitato, nella [pagina dedicata](#).

Tag: Educazione finanziaria, welfare



Garante per l'infanzia, online la Relazione al Parlamento 2022

È online la *Relazione al Parlamento 2022* dell'Autorità garante per l'infanzia e l'adolescenza Carla Garlatti. La pubblicazione, articolata in tre parti accompagnate da un'appendice di documenti, traccia un bilancio delle attività svolte nel 2022 con uno sguardo sul futuro. «*I minorenni di oggi – spiega Garlatti nell'introduzione - ci restituiscono la percezione di un'Italia molto più attenta alle esigenze degli adulti che a quelle dei giovani: una constatazione che impone a tutti, e alle istituzioni in primis, di dare centralità alle scelte che riguardano le giovani generazioni*». La *Relazione al Parlamento 2022* è disponibile sia nella [notizia dedicata](#) sia nella sezione "[Relazioni annuali](#)" del sito dell'Authority.



Tag: Garante infanzia, minori

Assegnazione e modalità di riparto della seconda quota di risorse del PNRR destinate all'intervento M5C1 "1.1 Politiche attive del lavoro e formazione"

Con il [Decreto del 24 agosto 2023 \(file pdf\)](#), emanato dal Ministro del Lavoro e delle Politiche Sociali, di concerto con il Ministro dell'Economia e delle Finanze, è stata assegnata alle Regioni e alle



Province Autonome una **seconda quota delle risorse attribuite all'intervento M5C1 "1.1 Politiche attive del lavoro e formazione"** del PNRR, **pari a 1,2 miliardi di euro**, ai fini dell'attuazione degli interventi di cui al **Programma Nazionale per la Garanzia**

Occupabilità dei Lavoratori «GOL» e ne individua altresì le modalità di riparto. Il Decreto è stato pubblicato sulla [Gazzetta Ufficiale della Repubblica Italiana Serie Generale, n. 237](#) del 10 ottobre 2023.

Tag: MLPS, PNRR



INPS e territori: al via la presentazione dei Rendiconti sociali

Nel mese di ottobre entra nel vivo la presentazione dei **Rendiconti sociali territoriali dell'INPS**. Si tratta di un'iniziativa inedita, con eventi organizzati in tutte le realtà nelle quali l'Istituto è presente con Comitati e Direzioni regionali e provinciali. Sono due le novità importanti di quest'anno: **la raccolta e l'elaborazione dei dati concernenti i rispettivi territori**. I Rendiconti, infatti, conterranno una ricca mole di dati, elaborati con il contributo del Consiglio di Indirizzo e Vigilanza dell'INPS (CIV), attraverso cui i Comitati e le Direzioni territoriali potranno presentare alle parti sociali, alla cittadinanza e a tutti i portatori di interesse le informazioni di maggior rilievo concernenti la vita e l'attività locale dell'Istituto; **il livello capillare dell'iniziativa**. Per la prima volta saranno coinvolti non solo i territori regionali, ma anche le sedi provinciali. I Comitati, in collaborazione con le Direzioni territoriali dell'Ente, presenteranno il rendiconto dell'attività INPS nella realtà di competenza, dando un quadro dettagliato e unico, per qualità e quantità, di informazioni su come lo stato sociale contribuisce, concretamente, al benessere dei cittadini e alla competitività delle imprese locali. [Qui](#) i dettagli.



Tag: INPS, Rendiconti sociali

Supporto per la formazione e il lavoro: il numero delle domande

Salgono a 98.142 le domande per il Supporto per la formazione e il lavoro già acquisite dal nuovo Sistema informativo per l'inclusione sociale e lavorativa (SIISL), a cui si può accedere tramite il portale dell'Inps ([accedi al servizio](#)). **Alle ore 13 del 12 ottobre 2023 erano 51.021 le istanze presentate direttamente dai cittadini e 47.121 quelle inviate per il tramite dei Patronati**. Possono chiedere il Supporto per la formazione e il lavoro dal primo settembre scorso gli ex percettori del Reddito di cittadinanza fra i 18 e i 59 anni, privi di una condizione di fragilità: presenza di figli minori, persone con disabilità e over 60 nel nucleo familiare. **Per maggiori informazioni** vai nella sezione dedicata presente sul sito istituzionale "[Nuove misure di inclusione e accesso lavoro](#)".

Tag: MLPS, Supporto Formazione e Lavoro



UIF. Quaderni dell'antiriciclaggio. I semestre 2023

L'Unità di Informazione Finanziaria (UIF) della Banca d'Italia pubblica i "[Quaderni dell'antiriciclaggio del primo semestre 2023](#)", con lo scopo di presentare i dati statistici sulle segnalazioni ricevute e informazioni sintetiche sull'operatività dell'UIF, con cadenza semestrale. Il volume comprende: a) segnalazioni di operazioni sospette; b) comunicazioni oggettive relative alle operazioni in contante; c) segnalazioni antiriciclaggio aggregate; d) dichiarazioni di operazioni in oro; e) controlli e scambi informativi; f) rassegna normativa.

Per gli approfondimenti [si può consultare la fonte](#).

Tag: UIF, antiriciclaggio

Assegno unico: l'Osservatorio di settembre 2023

È stato pubblicato l'[Osservatorio statistico sull'Assegno unico e universale](#) di **settembre**, con i dati relativi alle **domande** presentate dal 1° gennaio 2022 al 31 agosto 2023 e ai **pagamenti** effettuati nel periodo marzo 2022-agosto 2023. Ad agosto 2023 **la media mensile dei beneficiari** è pari a 5.580.118, per 8.875.716 figli. **L'importo medio mensile per richiedente è di 256 euro**, pari in media a 161 euro mensili per figlio. Ad agosto 2023, la concentrazione di importi più elevati si ha al Sud, dove si rileva un valore medio mensile dell'AUU di 172 euro a figlio (il valore massimo di 182 euro si registra in Calabria), mentre gli importi meno consistenti si registrano al Nord, dove si ha un importo medio per figlio di 152 euro (con un valore minimo di 146 euro nella Provincia autonoma di Bolzano). Nel caso di **percettori di Reddito di Cittadinanza**, analizzando il numero di nuclei e i figli, per i primi otto mesi di competenza 2023 la spesa complessiva risulta pari a 478 milioni di euro, ed è relativa a 314.194 nuclei percettori di RdC. L'importo medio mensile dell'integrazione per nucleo risulta pari a 174 euro al mese nel 2022 e a 190 euro nei primi otto mesi del 2023.



Tag: INPS, Assegno unico



Flussi, Circolare del Ministero dell'Interno sulle semplificazioni fiscali per l'assunzione di lavoratori stranieri dall'estero

La [Circolare del Ministero dell'Interno](#) Prot. n. 5467 del 9 ottobre 2023 del Dipartimento per le libertà civili e l'immigrazione – Direzione centrale per le politiche migratorie, fornisce alcune indicazioni operative sulla generazione del **codice fiscale provvisorio** sul sistema SPI 2.0: "**La funzionalità di rilascio del codice fiscale provvisorio sarà online sul Portale ALI - [Portale Servizi - Ali Sportello Unico \(interno.it\)](#)**[Apri in una nuova scheda](#) e sarà visualizzabile dal datore di lavoro, che avrà cura di informare il lavoratore straniero dell'avvenuto rilascio e degli estremi del codice fiscale provvisorio". **Viene a cessare, pertanto, la procedura per cui ai fini dell'attribuzione del codice fiscale il lavoratore doveva recarsi personalmente presso gli Uffici dell'Agenzia delle entrate.** Permane, invece la necessità per il datore di lavoro, a fronte del rilascio del codice fiscale provvisorio, di provvedere autonomamente alla comunicazione obbligatoria all'INPS. Per ulteriori informazioni si legga qui.

Tag: Ministero Interno, lavoratori stranieri

Stabilizzazione LSU: erogato il contributo 2023 ai Comuni con meno di 5.000 abitanti inseriti nell'elenco n. 6

Sono stati eseguiti a favore dei Comuni con meno di 5.000 abitanti, indicati nell'[elenco n. 6](#), i pagamenti del contributo relativo all'**annualità 2023** per la stabilizzazione di Lavoratori Socialmente Utili. L'importo totale erogato, pari a **euro 1.275.906,23** riguarda 40 Comuni ubicati in **Calabria, Campania, Lazio, Molise, Puglia, Sardegna** e nella **Regione Siciliana**.



Tag: LSU, Piccoli Comuni



Dossier Indifesa 2023, la condizione di bambine e ragazze

Nei Paesi colpiti dai conflitti sono sempre di più le giovani donne costrette a subire violenze, abusi e situazioni di grave disuguaglianza. Il *Dossier Indifesa 2023* della onlus Terre des Hommes traccia un quadro della condizione delle **bambine e delle ragazze nel mondo** da cui emerge il peso



sproporzionato delle guerre sulle loro vite e il loro futuro. Il dossier - presentato il 6 ottobre scorso a Roma alla presenza di rappresentanti istituzionali ed esperti – si sofferma su molti temi, come le mutilazioni genitali femminili, l'istruzione, i matrimoni precoci, il cambiamento climatico, i rischi nei conflitti, la violenza di genere. La pubblicazione riporta anche i dati sui reati contro i bambini e gli adolescenti elaborati dal Servizio Analisi Criminale della Direzione centrale Polizia Criminale del Dipartimento della pubblica sicurezza del Ministero dell'interno. Il dossier è disponibile sul sito di Terre des Hommes, nel [comunicato dedicato](#).

Tag: Dossier Indifesa, bambine, ragazze

Ministero dell'Interno. Migranti sbarcati. III trimestre 2023

Il dipartimento per le libertà civili e l'immigrazione del Ministero dell'Interno [pubblica i dati](#) relativi al fenomeno degli sbarchi e l'accoglienza dei migranti presso le strutture gestite dalla Direzione Centrale dei servizi civili per l'immigrazione e l'asilo al 30 settembre 2023.

In Italia gli sbarchi nel periodo 1 gennaio - 30 settembre 2023 sono stati 133.617 con un aumento pari all'87% rispetto allo stesso periodo dell'anno scorso. I migranti attualmente in accoglienza sono invece 141.104, distribuiti negli hot spot (0,4%), nei centri di accoglienza (74,8%) e nei centri SAI (24,8%). Attualmente in **Puglia** sono ospitati 7.785 migranti pari al 5,5% del totale nazionale. Per approfondimenti [si può consultare la fonte](#).

Tag: Ministero Interno, migranti



Reddito di cittadinanza: proroga termini per comunicazione della presa in carico

Publicato sulla [Gazzetta Ufficiale n. 244 del 18 ottobre](#) il Decreto-legge 18 ottobre 2023, n. 145, che all'articolo 19 introduce modifiche al comma 313 della legge 197/2023. In particolare, sposta al 30 novembre 2023 il termine entro il quale i servizi sociali comunicano all'INPS l'avvenuta **presa in carico dei beneficiari del Reddito di Cittadinanza**, ai fini del prosieguo della percezione della misura fino al 31 dicembre 2023.

Tag: RdC, proroga termini

Noleggino e acquisto veicoli con PNRR

Con [nota 10 ottobre 2023 n. 1555](#) il Ministero del Lavoro e delle Politiche Sociali ha fornito chiarimenti sulla possibilità di **noleggino o acquistare** veicoli al fine di realizzare gli interventi selezionati ai sensi dell'Avviso 1/2022 finanziati dal PNRR Misura 5, componente 2 investimenti.

Tag: PNRR

Sollecito invio DIA per progetti PNRR

Con [nota n. 13102 del 27 settembre 2023](#) il Ministero sollecita l'invio delle Dichiarazioni di Inizio Attività (DIA) per le Linee di investimento 1.3.1. (**Housing Temporaneo**) e 1.3.2. (**Stazioni di Posta**), e l'invio della richiesta di anticipo, al fine di accelerare la realizzazione delle attività necessarie a raggiungere il target fissato a livello europeo.

Tag: PNRR

Fondo per l'assistenza all'autonomia e alla comunicazione degli alunni con disabilità: 100 milioni ai Comuni

Publicato nella [Gazzetta Ufficiale n. 240 del 13 ottobre 2023](#) l'Avviso sul decreto 24 agosto 2023 dei Ministri dell'Interno e per le Disabilità, di concerto con Ministri Istruzione e Merito e MEF relativo ai criteri di riparto del fondo **100 milioni ai Comuni** per l'assistenza all'autonomia e alla comunicazione degli alunni con disabilità. Il Decreto è stato già pubblicato integralmente sul [sito del Ministero dell'interno](#) e registrato alla Corte dei conti il 2 ottobre 2023.

Tag: assistenza autonomia



REGIONALI

Puglia Capitale Sociale 3.0 - La voce dei protagonisti - Mondo Nuovo APS – Progetto "NONNI CONNESSI"

Si inaugura, sul sito della Regione Puglia, la rubrica "PUGLIA CAPITALE SOCIALE 3.0 - LA VOCE DEI PROTAGONISTI". La rubrica raccoglie e racconta alcune realtà degli Enti del Terzo Settore pugliese, in particolare delle Associazioni che, partecipando al bando finanziato da Regione "Puglia Capitale Sociale 3.0", hanno messo in campo progetti di interesse e utilità sociale per le comunità di riferimento. Il terzo settore dimostra con forza di essere un vero e proprio motore di sviluppo per i territori divenendo per molti un mezzo di integrazione e supporto fondamentale. Sono queste le ragioni per cui la Regione Puglia vuol dare voce alle tantissime e variegate realtà che lo compongono. Nata nel 2004, con l'intento di proteggere e supportare le fasce più vulnerabili della popolazione, **l'Associazione di Promozione Sociale "Mondo Nuovo"** è un brillante esempio di fermento creativo e di capacità realizzativa. Negli anni, l'associazione ha intrapreso progetti nel settore del servizio civile, del volontariato, dell'immigrazione, della formazione professionale e dell'inclusione al lavoro, lasciando un'impronta indelebile nelle vite di molte persone. [Qui](#) il resto della storia.

Tag: Regione Puglia, Nonni connessi

"crescerAI" – L'intelligenza artificiale per il made in Italy -

Lo scorso maggio Google.org ha lanciato il Social Innovation Fund on AI, che intende sostenere le organizzazioni non profit europee nello sviluppo di **soluzioni basate sull'Intelligenza Artificiale** che generino un impatto positivo sull'ecosistema imprenditoriale. Obiettivo del Fondo è rendere disponibili a tutti i vantaggi dell'IA, incoraggiando soluzioni open source. Il bando "CrescerAI" invita soggetti pubblici, privati senza scopo di lucro ed enti del terzo settore a presentare proposte progettuali per lo sviluppo di soluzioni di Intelligenza Artificiale destinate alle PMI del Made in Italy, incluse le imprese sociali, con una particolare attenzione alle imprese che si muovono in settori e contesti svantaggiati del Paese. [Qui](#) i dettagli.

Tag: Regione Puglia, intelligenza artificiale



Punti Cardinali, Leo: prorogati i termini per la conclusione delle attività dei progetti

“Al fine di consentire ai Comuni beneficiari del bando regionale Punti Cardinali la conclusione dei progetti, in particolare quei Comuni che hanno iniziato le attività a partire da aprile scorso, abbiamo ritenuto necessario assicurare a tutti i beneficiari una proroga delle attività fino al 30 novembre 2023”, fa sapere Sebastiano Leo, assessore regionale all’Istruzione, Formazione e Lavoro. *“Punti Cardinali è una misura strategica e tra le più innovative nell’ambito delle nuove politiche attive del lavoro messe in campo dal mio assessorato e questo mese in più, oltre ad assicurare una conclusione delle attività nel segno della qualità, ci consente – racconta l’assessore – di lavorare già al prossimo Avviso”.* Per ulteriori informazioni [clicca qui](#).

Tag: Regione Puglia, Punti Cardinali

Sport disabili: Bando regionale rivolto ai Comuni per attrezzature e attività

Con A.D. n.867/2023 la Sezione Bilancio della Sanità e dello Sport della Regione Puglia ha indetto "l'Avviso pubblico per l'assegnazione delle risorse afferenti il **Fondo per l'inclusione delle persone con disabilità** – D.M. 29 novembre 2021. I Comuni potranno presentare fino a martedì 14 novembre prossimo domande agli uffici della Sezione Bilancio della Sanità e dello Sport della Regione Puglia, scegliendo tra diverse linee di intervento. [Qui i dettagli](#).



Tag: sport e disabilità



EVENTI

Territori generativi | Amministrazione pubblica e Terzo Settore: partnership e strumenti per il finanziamento di attività di interesse generale e socialmente rilevante



Lunedì 23 ottobre 2023 ore 9:30 - 10:30, si terrà il webinar IFEL "[Territori generativi | Amministrazione pubblica e Terzo Settore: partnership e strumenti per il finanziamento di attività di interesse generale e socialmente rilevante](#)". Per iscriversi [cliccare qui](#).

Tag: IFEL, Territori generativi

Gestione e riscossione dell'Imposta di soggiorno

Lunedì 23 ottobre 2023, ore 11:30 - 13:00, è previsto il webinar IFEL "[Gestione e riscossione dell'Imposta di soggiorno](#)". Per partecipare occorre [iscriversi qui](#).

Tag: IFEL, imposta soggiorno

Le maggiori entrate comunali: gestione operativa, IMU - Seconda edizione

Martedì 24 ottobre 2023, ore 11:30 - 13:00, si terrà il webinar IFEL "[Le maggiori entrate comunali: gestione operativa, IMU - Seconda edizione](#)". Per iscriversi [cliccare qui](#).

Tag: IFEL, entrate comunali



Per eventuali informazioni e approfondimenti scrivere a welfare@anci.puglia.it